

----- Segreteria generale

(Responsabile : Gubinelli Margherita)

E.Q. - Informazione e comunicazione istituzionale

(Responsabile : Passarani Antonella)

E.Q. - Coordinamento attività della Regione Marche a Bruxelles e raccordo con le istituzioni dell'Unione Europea

(Responsabile : Pagetta Roberta)

E.Q. - Cerimoniale e relazioni istituzionali

(Responsabile : Gubinelli Margherita) Interim

E.Q. - Gestione dei fondi relativi alle attività connesse alla ricostruzione post-sisma 1997 - Supporto alla Segreteria generale

(Responsabile : Astuti Vitaliano)

E.Q. - Digitalizzazione di tutti i processi, gestione dei siti internet della Segreteria generale e supporto alle attività di relazione con l'Assemblea legislativa

(Dirigente : Nocelli Francesco Maria)

Direzione - Vicesegreteria e Segreteria di Giunta

(Responsabile : Giuliani Nadia)

E.Q. - Segreteria della Giunta e supporto al Segretario generale

(Responsabile : Samuele Giovanni)

E.Q. - Supporto alla Segreteria della Giunta e procedimento elettorale

(Responsabile : Sturani Roberta)

E.Q. - Nomine e designazioni, persone giuridiche e adesioni

(Responsabile : Carfagna Loredana Gemma)

E.Q. - Semplificazione, prevenzione della corruzione e supporto giuridico alla Direzione

(Responsabile : Campana Antonella)

E.Q. - Trasparenza amministrativa e supporto giuridico in materia di tutela dei dati personali

(Dirigente : Tapanelli Pietro) Interim

Settore - Politiche integrate di sicurezza, Enti locali e BURM

(Responsabile : Ciarrocchi Carmen)

E.Q. - Bollettino Ufficiale

(Responsabile : Piermattei Claudio)

E.Q. - Riordino territoriale e gestione associata

(Responsabile : Chitarroni Raffaele)

E.Q. - Polizia locale e politiche integrate per la sicurezza

(Dirigente : Nocelli Francesco Maria) Interim

Settore - Audit e controlli di secondo livello

(Responsabile : Zuccaro Renzo)

E.Q. - Autorità di Audit relativa al FESR e FSE

(Responsabile : Alimenti Ubaldo)

E.Q. - Controlli FEASR, FEAGA, FEAMP e sanzioni

Dipartimento - Advocatura regionale e attività legislativa

(Responsabile : Tonnarelli Carlo)

E.Q. - Coordinamento, supporto e ricerca giuridica

(Responsabile : Emili Roberta)

E.Q. - Affari generali, attività giuridico/amministrativa e del personale

(Responsabile : Api Sara)

E.Q. - Patrocinio, rappresentanza e difesa in giudizio della Regione Marche 1

(Responsabile : Rota Antonella)

E.Q. - Patrocinio, rappresentanza e difesa in giudizio della Regione Marche 2

(Responsabile : Comi Francesco)

E.Q. - Patrocinio, rappresentanza e difesa in giudizio della Regione Marche 3

(Responsabile : Satta Cecilia Maria)

E.Q. - Patrocinio, rappresentanza e difesa in giudizio della Regione Marche 4

(Responsabile : Di Ianni Lucilla)

E.Q. - Patrocinio, rappresentanza e difesa in giudizio della Regione Marche 5

(Dirigente : Bonvecchi Enrica) Interim

Settore - Affari Amministrativi

(Dirigente : Simoncini Laura)

Settore - Advocatura

(Dirigente : Manciola Claudia)

Settore - Attività legislativa e consulenza giuridica

(Responsabile : Rosi Rosanna)

E.Q. - Attività normativa, supporto e consulenza giuridica

(Responsabile : Italia Anna Paola)

E.Q. - Attività normativa e consulenza giuridica

Dipartimento - Programmazione integrata, UE e Risorse finanziarie, umane e strumentali

(Responsabile : Magi Laura)

E.Q. - Supporto alla direzione del Dipartimento

(Responsabile : Loi Manuela)

E.Q. - Gestione fondo sanitario regionale

(Responsabile : Guerri Federico)

E.Q. - Sistemi informativi contabili

(Dirigente : Ambrosini Stefania)

Settore - Controllo di gestione e sistemi statistici

(Responsabile : Baldassarri Elisabetta)

E.Q. - Programmazione e coordinamento delle attività statistiche regionali

(Responsabile : Lucchetti Cristina)

E.Q. - Programmazione e coordinamento delle attività informatiche della struttura e acquisizione di beni e servizi

(Dirigente : Moretti Monica)

Direzione - Bilancio, Ragioneria e Partite finanziarie

(Responsabile : Carletti Cristiana)

E.Q. - Contabilità generale

(Responsabile : Garbuglia Stefania)

E.Q. - Controllo flussi finanziari

(Responsabile : Arzeni Elisabetta)

E.Q. - Supporto in materia finanziaria

(Responsabile : Denaro Stefania)

E.Q. - Controllo contabile delle entrate e delle spese 1

(Responsabile : Ferretti Federico)

E.Q. - Controllo contabile delle entrate e delle spese 2

(Responsabile : Bigoni Argentina)

E.Q. - Controllo contabile delle entrate e delle spese 3

(Responsabile : Togni Ombretta)

E.Q. - Controllo contabile delle entrate e delle spese 4

(Responsabile : Cipriano Michela)

E.Q. - Controllo contabile delle entrate e delle spese 5

(Responsabile : Guidi Riccardo)

E.Q. - Supporto in materia di atti contabili

(Responsabile : Raffaelli Romina)

E.Q. - Controllo tempestività dei pagamenti e conti giudiziali

(Dirigente : Bonvecchi Enrica)

Settore - Entrate tributarie e riscossioni coattive

(Responsabile : Vignoli Massimo)

■ E.Q. - Federalismo, fiscalità regionale ed entrate tributarie

(Responsabile : Mariotti Mario)

■ E.Q. - Contenzioso tributario

(Responsabile : Baldassini Loris)

■ E.Q. - Riscossioni coattive e tributi minori

(Responsabile : Mancini Patrizia)

■ E.Q. - Gestione archivio e servizi a supporto della tassa automobilistica regionale

(Responsabile : Frattesi Silvia)

■ E.Q. - Analisi delle entrate e recupero della tassa automobilistica regionale

(Dirigente : Recchi Fabrizio)

Settore - Debito e società partecipate

(Responsabile : Flamini Alessio)

■ E.Q. - Monitoraggio dell'indebitamento regionale e servizio del debito

(Dirigente : Pellei Andrea)

Direzione - Programmazione integrata Risorse comunitarie e nazionali

(Responsabile : Pesetti Lucio)

E.Q. - Attuazione del PR FESR e integrazione strumenti FESR, FSE, PNRR

(Responsabile : Ramazzotti Loretta)

E.Q. - Monitoraggio aspetti contabili del PR FSE e coordinamento contabile della Direzione

(Responsabile : Espinosa Maria Alessandra)

E.Q. - Attuazione del PR FSE e standardizzazione procedure

(Responsabile : Boccolini Francesca)

E.Q. - Coordinamento dei Controlli ispettivi di 1° livello

(Responsabile : Triponi Raffaella)

E.Q. - Fondi europei a gestione diretta, Progetto esperti PNRR, Organismo di pagamento e Certificazione

(Responsabile : Tonnarelli Marco)

E.Q. - Supporto predisposizione atti di programmazione e complementarietà strumenti di intervento

(Responsabile : Quartucci Stefania)

E.Q. - Monitoraggio aspetti contabili del PR FESR e integrazione con risorse FSC

E.Q. - Controlli ispettivi di primo livello – sede di Ascoli Piceno

(Dirigente : Bonvecchi Enrica) Interim

Settore - Monitoraggio e comunicazione integrata dei fondi

(Dirigente : Pellei Andrea) Interim

Settore - Programmazione delle risorse nazionali e aiuti di Stato

(Responsabile : Sordetti Vincenzo)

E.Q. - Programmazione e attuazione risorse FSC e programmi Operativi Complementari

(Responsabile : Sposito Cristiana)

E.Q. - Aiuti di Stato

Direzione - Risorse umane e strumentali

(Responsabile : Candelaresi Claudia)

E.Q. - Trattamento economico del personale dipendente e programmazione economico-finanziaria

(Responsabile : Monsu' Emanuela)

E.Q. - Reclutamento, valorizzazione del personale, conferimento incarichi dirigenziali e staff alla direzione

(Responsabile : Giannini Loredana)

E.Q. - Valutazione del personale del comparto e rendicontazione spese eventi emergenziali

(Responsabile : Monina David)

E.Q. - Performance e controlli interni

(Responsabile : Soricetti Alvaro)

E.Q. - Sistema informativo della gestione economica del personale

(Responsabile : Pastori Stefano)

E.Q. - Trattamento fiscale, contributivo e assicurativo

(Responsabile : Zingaretti Fabrizia)

E.Q. - Trattamento previdenziale ed assistenziale

(Responsabile : Buccolini Roberto)

E.Q. - Sistema informativo integrato del personale

(Responsabile : Caimmi Grazia)

E.Q. - Mobilità, forme contrattuali flessibili e vigilanza enti dipendenti

(Responsabile : Giorgio Laura)

E.Q. - Formazione delle polizie locali, del personale regionale e digitalizzazione della Scuola di formazione PA

(Responsabile : Paolucci Monica)

E.Q. - Stato giuridico e relazioni sindacali

(Responsabile : Scacciapicche Arianna)

E.Q. - Capitale umano, programmazione fabbisogno, organizzazione, innovazione

(Responsabile : Giacchetta Tiziana)

E.Q. - Controllo strategico e politiche di genere e parità

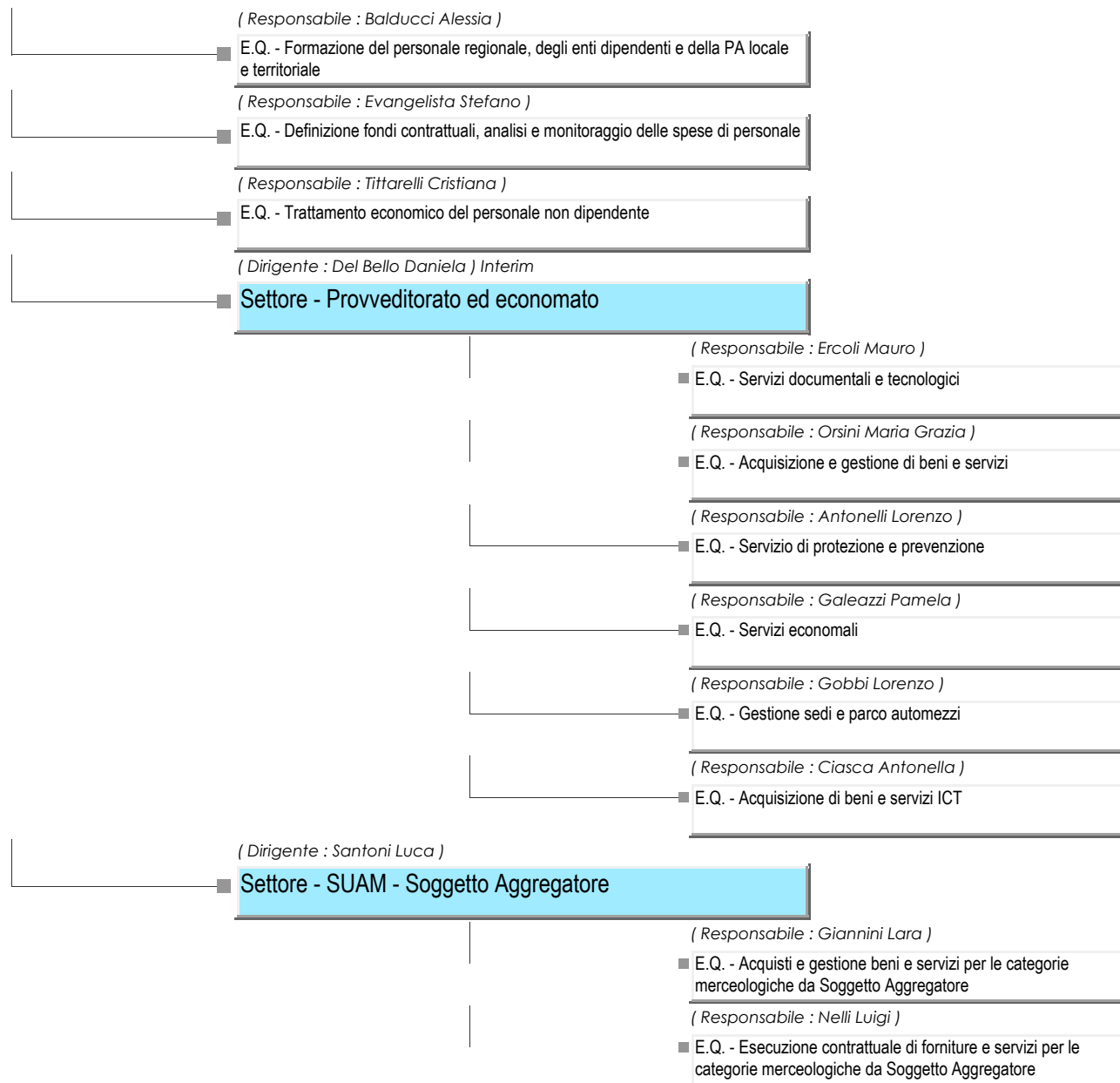

Dipartimento - Infrastrutture e territorio

(Responsabile : Recanatesi Francesca)

E.Q. - Supporto Giuridico al Dipartimento e Affari Generali

(Responsabile : Santelli Nicoletta)

E.Q. - Pianificazione relativa ai porti e alle opere portuali

(Responsabile : Moroni Matteo)

E.Q. - Supporto alla programmazione finanziaria e contabile e alla gestione del ciclo della performance

(Responsabile : Petrini Elisabetta)

E.Q. - Supporto alla gestione amministrativa

(Responsabile : Zepponi Alessandro)

E.Q. - Coordinamento della programmazione di fondi europei e nazionali per infrastrutture, ambiente e territori interni

(Responsabile : Orazi Claudia)

E.Q. - Supporto alla valorizzazione del patrimonio immobiliare regionale

(Dirigente : Borocci Maria Cristina)

Settore - Urbanistica, paesaggio ed edilizia residenziale pubblica

(Responsabile : Gabrielli Massimiliano)

E.Q. - Coordinamento degli strumenti di pianificazione in materia di paesaggio e governo del territorio

(Responsabile : Giorgetti Sara)

E.Q. - Supporto tecnico, coordinamento e monitoraggio dei finanziamenti legati a ERP e PNRR

(Responsabile : Vela Alessia)

E.Q. - Gestione affidamenti e bandi del Settore e coordinamento delle procedure attuative della l.r. 19/23

(Dirigente : Ciani Ernesto)

Settore - Infrastrutture e viabilità

(Responsabile : Marcozzi Marina)

E.Q. - Attuazione e monitoraggio della programm. in materia di infrastrutture viarie relativa a PSC (2000-2006, 2007-2013, 2014-2020) e APQ. Supporto tecnico per la Macroregione Adriatico Ionica

(Responsabile : Ippoliti Alberto)

E.Q. - Progettazione opere pubbliche di interesse regionale, programmazione e gestione interventi per il ripristino delle infrastrutture a seguito di calamità naturali

(Responsabile : Cozzini Andrea)

E.Q. - Coordinamento attuazione Accordo di Coesione 21-27 – Strade. Manutenzione straordinaria viabilità regionale, opere d'arte e gallerie. Ciclovie di interesse regionale

(Responsabile : Dionisi Paolo)

E.Q. - Gestione, manutenzione ordinaria e adempimenti tecnici sulla viabilità regionale

(Dirigente : Tapanelli Pietro)

Settore - SUAM - Lavori, servizi e forniture

(Responsabile : Boaro Ivana)

E.Q. - Osservatorio e Prezziario LLPP

(Responsabile : Di Mauro Caterina)

E.Q. - Ufficiale rogante

(Responsabile : Ferrara Donato)

E.Q. - Supporto amministrativo contabile alla Dirigenza

(Dirigente : Montironi Cinzia)

Settore - Mobilità e TPL

(Responsabile : Ferroni Michela)

E.Q. - Mobilità sostenibile, autorizzazioni amministrative, affari generali e coordinamento interventi PR FESR

(Responsabile : Romanini Giovanni)

E.Q. - Programmazione e gestione economica del TPL automobilistico, dei relativi investimenti e della politica tariffaria

(Responsabile : Palestini Francesco)

E.Q. - Trasporto Pubblico Locale ferroviario: contratto di servizio e materiale rotabile

(Responsabile : Travaglini Roberto)

E.Q. - Consulenza giuridico-amministrativa e supporto alla gestione finanziaria e contabile

(Responsabile : Frigio Gabriele)

E.Q. - Transizione digitale e Sistemi informatici del TPL regionale

(Responsabile : Grossi Giulia)

E.Q. - Gestione tecnico-trasportistica dei contratti di servizio del TPL automobilistico

(Dirigente : Bartoli Andrea)

Settore - Edilizia sanitaria, ospedaliera e scolastica

(Responsabile : Zenobi Vincenzo)

E.Q. - Edilizia scolastica

(Responsabile : Moliterni Luciano)

E.Q. - Edilizia sanitaria e ospedaliera

(Responsabile : Ascani Sandra)

E.Q. - Supporto alla gestione amministrativa

(Dirigente : Intorbida Paolo)

Settore - Gestione del patrimonio immobiliare

(Responsabile : Gioia Stefania)

E.Q. - Gestione amministrativo contabile e affari generali

(Responsabile : Pappone Giulio Francesco)

E.Q. - Gestione del patrimonio e programmazione del fabbisogno manutentivo

(Dirigente : Pasquali Raffaele)

Settore - Rischio sismico e SA Sisma 2016

(Responsabile : Brecciaroli Alessia Giulia)

E.Q. - Coordinamento sede Ancona, archivi cartacei e gestione dei fondi statali per la riduzione del rischio sismico (art. 11 DL 39/2009)

(Responsabile : Filiaggi Claudia)

E.Q. - Coordinamento sedi Ascoli Piceno e Fermo e attuazione misure emergenziali Sisma 2016

(Responsabile : Tinti Fabrizio)

E.Q. - Coordinamento sede Pesaro, protocollo e archivio informatico

(Responsabile : Daniele Luigi)

E.Q. - Coordinamento sede Macerata

(Responsabile : Coppari Paola Maria)

E.Q. - Coordinamento attività amministrativo-finanziarie del Settore e rendicontazione spese Sisma 2016 Contabilità Speciale 6023

(Dirigente : Piccinini David)

Direzione - Ambiente e risorse idriche

(Responsabile : Filomena Giorgio)

E.Q. - Gestione integrata delle zone costiere

(Responsabile : Bolognini Luigi)

E.Q. - Tutela qualità delle acque

(Responsabile : Bocchino Francesco)

E.Q. - Tutela quantitativa delle acque, pianificazione bilancio idrico

(Responsabile : Galli Antonella)

E.Q. - Gestione Amministrativa

(Responsabile : Coppari Nicola)

E.Q. - Concessioni acque pubbliche, invasi, Piano Regolatore Acquedotti

(Responsabile : Bettucci Claudia)

E.Q. - Sistema cartografico regionale e informativo territoriale

(Responsabile : Raccampo Simonetta)

E.Q. - Gestione contabile e finanziaria

(Responsabile : Politi Pietro)

E.Q. - Programmazione delle aree protette e rete escursionistica regionale

(Responsabile : Fiorani Silvia)

E.Q. - Programmazione regionale per l'attuazione della rete Natura 2000

(Responsabile : Lenci Tommaso)

E.Q. - Qualità dell'aria e inquinamento acustico, elettromagnetico e luminoso

(Dirigente : Sbriscia Massimo)

Settore - Fonti energetiche, rifiuti, cave e miniere

(Responsabile : Recchi Angelo)

- E.Q. - Pianificazione e attuazione del ciclo dei rifiuti

(Responsabile : Grassi Katiuscia)

- E.Q. - Programmazione energetica

(Responsabile : Federiconi Lorenzo)

- E.Q. - Gestione finanziaria, edilizia sostenibile e progetti europei

(Responsabile : Peroni Nicoletta)

- E.Q. - Autorizzazioni energetiche

(Responsabile : Colangelo Cinzia)

- E.Q. - Programmazione degli interventi finanziati con risorse comunitarie

(Responsabile : Giulioli Massimiliano)

- E.Q. - Attività estrattive

(Responsabile : Giacomini Patrizia)

- E.Q. - Autorità ambientale

(Responsabile : Giombetti Maria Cristina)

- E.Q. - Supporto alla programmazione, alla gestione organizzativa amministrativa e giuridica

(Responsabile : Fruncillo Giuseppe)

- E.Q. - Bonifiche dei siti inquinati

(Dirigente : Ciccio Roberto)

■ Settore - Valutazioni e autorizzazioni ambientali

(Responsabile : Cremonesi Velia)

■ E.Q. - Valutazione di impatto ambientale

(Responsabile : Granci Katjuscia)

■ E.Q. - Coordinamento, pianificazione, controlli in materia di Autorizzazione Integrata Ambientale

(Responsabile : Palazzetti Simona)

■ E.Q. - Autorizzazioni ambientali in area costiera e marina

(Responsabile : Galassi Gaia)

■ E.Q. - Valutazione Ambientale Strategica e politiche di adattamento ai cambiamenti climatici

(Responsabile : Corradetti Fabio)

■ E.Q. - Gestione delle procedure relative ai grandi impianti strategici e funzioni di supporto tecnico in materia di Autorizzazione Integrata Ambientale

Dipartimento - Protezione Civile e Sicurezza del Territorio

(Responsabile : Cerioni Marco)

E.Q. - Gestione della Logistica di Protezione Civile

(Responsabile : Perelli Maria Carla)

E.Q. - Amministrazione generale, coordinamento amministrativo-finanziario e gestione amministrativa contabile per le Emergenze, progettazione comunitaria

(Responsabile : Achilli Tonino)

E.Q. - Piani di emergenza e Segreteria tecnico-scientifica

(Responsabile : Perugini Mauro)

E.Q. - Volontariato di Protezione Civile

(Responsabile : Giordano Valentino)

E.Q. - Centro Funzionale Multirischi

(Responsabile : Fumarola Michele)

E.Q. - Supporto per il coordinamento e il monitoraggio degli interventi di mitigazione rischio idrogeologico

(Responsabile : Lazzaro Patrizio)

E.Q. - Supporto tecnico amministrativo e coordinamento per il rischio idrogeologico

(Responsabile : Balducci Susanna)

E.Q. - Sale operative di Protezione Civile e pianificazione speciale

(Dirigente : Arabi Luca)

Settore - Genio Civile Marche Nord

(Responsabile : Furlani Fabrizio)

E.Q. - Concessioni e piccole derivazioni di acque pubbliche

(Responsabile : Desantis Alessandro)

E.Q. - Lavori pubblici

(Responsabile : Diambra Tiziana)

E.Q. - Pareri e autorizzazioni

(Responsabile : Giraldi Teresa Anna Rita)

E.Q. - Gestione amministrativo contabile

(Responsabile : Pensalfini Marco)

E.Q. - Tutela idrogeologica, forestale e delle formazioni riparie del demanio idrico

(Dirigente : Taffetani Lucia)

Settore - Genio Civile Marche Sud

(Responsabile : Tognetti Roberta)

E.Q. - Gestione amministrativo contabile

(Responsabile : Diletti Raffaella)

E.Q. - Concessioni e piccole derivazioni di acque pubbliche

(Responsabile : Domizi Giannicola)

E.Q. - Lavori pubblici

(Responsabile : Campagnoli Mario)

E.Q. - Pareri e autorizzazioni

Dipartimento - Politiche sociali, Lavoro, Istruzione e Formazione

(Responsabile : Pasqualini Simona)

E.Q. - Coordinamento delle attività di definizione e gestione delle politiche attive del lavoro, interventi per le imprese e Osservatorio Mercato del Lavoro

(Responsabile : Fabietti Marisa)

E.Q. - Coordinamento dei sistemi informativi di settore e supporto alla programmazione

(Responsabile : Caponi Lara)

E.Q. - Incentivi alle imprese per la qualità e la stabilità del lavoro e misure a sostegno dell'occupazione dei giovani

(Responsabile : Mengoni Emanuele)

E.Q. - Politiche attive del lavoro per favorire l'imprenditorialità

(Responsabile : Mezzelani Barbara)

E.Q. - Gestione risorse finanziarie e umane e progetti sperimentali di potenziamento dell'offerta dei servizi al lavoro

(Responsabile : Ricci Nicola)

E.Q. - Gestione gare e affidamenti e E-procurement

Settore - Formazione, servizi per l'impiego e crisi aziendali

(Responsabile : Martini Camilla)

E.Q. - Gestione Servizi offerti dal Centro Impiego (CPI) di ANCONA

(Responsabile : Barucca Lorenzo)

E.Q. - Coordinamento attività e servizi Centri Impiego e coordinamento gestione Programma GOL

(Responsabile : Cestarelli Maurilio)

E.Q. - Programmazione dell'Offerta formativa regionale. Progettazione e Gestione dell'Offerta ITS Academy

(Responsabile : Bugatti Rossella)

E.Q. - Progettazione e gestione dell'offerta formativa IFTS e sulle competenze linguistiche, Azioni formative autorizzate

(Responsabile : Traini Simona)

E.Q. - Borse lavoro, invecchiamento attivo e accompagnamento alla pensione

(Responsabile : Rossi Andrea)

E.Q. - Crisi aziendali, ammortizzatori sociali e politiche attive correlate, certificazione delle competenze

(Responsabile : Giuliani Simona)

E.Q. - Formazione continua e Academy di filiera, Progetti formativi a sostegno dell'inserimento occupazionale di soggetti svantaggiati

(Responsabile : Lazzari Mario)

E.Q. - Gestione assegnazione lotti di ore di formazione professionale e apprendistato professionalizzante

(Responsabile : Ciccanti Maria Teresa)

E.Q. - Gestione Servizi offerti dal Centro Impiego (CPI) di ASCOLI PICENO

(Responsabile : Vergari Gianluca)

E.Q. - Gestione Servizi offerti dal Centro Impiego (CPI) di FANO

(Responsabile : Catini Francesca)

E.Q. - Gestione Servizi offerti dal Centro Impiego (CPI) di FERMO

(Responsabile : Santarelli Pierluigi)

E.Q. - Gestione Servizi offerti dal Centro Impiego (CPI) di JESI

(Responsabile : Lambertucci Teresa)

E.Q. - Gestione Servizi offerti dal Centro Impiego (CPI) di MACERATA

	(Responsabile : Barucca Lorenzo) Interim
	E.Q. - Gestione Servizi offerti dal Centro Impiego (CPI) di PESARO
	(Responsabile : D'Ignazi Alessandro)
	E.Q. - Gestione Servizi offerti dal Centro Impiego (CPI) di SAN BENEDETTO DEL TRONTO
	(Responsabile : Cherubini Maria Elena)
	E.Q. - Gestione Servizi offerti dal Centro Impiego (CPI) di SENIGALLIA e Coordinamento procedure Anticorruzione, Privacy e trasparenza
	(Responsabile : Pretelli Barbara)
	E.Q. - Gestione Servizi offerti dal Centro Impiego (CPI) di URBINO
	(Responsabile : Giambalvo Grazia)
	E.Q. - Gestione Servizi di Accreditamento delle agenzie formative e controllo delle azioni formative
	(Responsabile : Falcioni Piergiorgia)
	E.Q. - Gestione Servizi offerti dal Centro Impiego (CPI) di CIVITANOVA MARCHE
	(Responsabile : Piaggese Daniela)
	E.Q. - Gestione Servizi offerti dal Centro Impiego (CPI) di FABRIANO
	(Responsabile : Sani Filippo)
	E.Q. - Gestione Servizi offerti dal Centro Impiego (CPI) di TOLENTINO
	(Responsabile : Faillaci Giancarlo)
	E.Q. - Promozione dell'Istruzione e Formazione Professionale (IeFP)
	(Responsabile : Gabrielli Alessia)
	E.Q. - Sistema di verifiche di gestione delle operazioni
	(Responsabile : Gabrielli Filippo)
	E.Q. - Tirocini e gestione della mobilità europea – Eures

(Dirigente : De Simone Immacolata)

Settore - Istruzione, innovazione sociale e sport

(Responsabile : Paradisi Luisa)

E.Q. - Politiche giovanili, orientamento e didattica innovativa

(Responsabile : D'Annunzio Giovanni)

E.Q. - Sport

(Responsabile : Ercolessi Enrico)

E.Q. - Università e Diritto allo studio

(Responsabile : Frammartino Paola)

E.Q. - Gestione competenze regionali in materia di istruzione e Istruzione superiore

(Responsabile : Battistoni Stefania)

E.Q. - Progettualità degli ETS

(Responsabile : Romagnoli Marilena)

E.Q. - Gestione Sistema integrato di educazione e istruzione della prima infanzia e del coordinamento pedagogico

(Dirigente : Tartari Maria Elena)

Direzione - Politiche sociali

(Responsabile : Paglione Silvia)

E.Q. - Procedure di programmazione e gestione dei flussi economico finanziari, di acquisto di beni e servizi e di erogazione contributi a soggetti privati

(Responsabile : Borroni Luigi)

E.Q. - Registro Unico del Terzo Settore (RUNTS), albi regionali terzo settore e attuazione della normativa in materia di Aziende Servizi alla Persona (ASP)

(Responsabile : Fiorentini Giacomo)

E.Q. - Sviluppo e gestione del sistema informativo sociale e di strumenti di capacity building

(Dirigente : Tartari Maria Elena) Interim

Settore - Inclusione sociale e strutture sociali

(Responsabile : Sciulli Nicola)

E.Q. - Interventi di contrasto alle povertà e alla violenza di genere, di integrazione dei migranti e di inclusione sociale

(Dirigente : Paci Claudia)

Settore - Contrasto al disagio

(Responsabile : Causo Gianluca)

E.Q. - Interventi di sostegno alle non autosufficienze, ai disturbi della salute mentale e dello spettro autistico e ai

(Responsabile : Bernacchia Maria Laura)

E.Q. - Interventi per le persone con disabilità

(Responsabile : Carpentiere Loredana)

E.Q. - Sostegno alla famiglia e interventi per i minorenni e le persone sottoposte a provvedimenti giudiziari

Dipartimento - Salute

(Dirigente : Simoncini Stefano)

Settore - Pianificazione sanitaria e PNRR

(Responsabile : Torcoletti Elisabetta)

E.Q. - Pianificazione sanitaria, affari generali e PNRR

(Dirigente : Franchini Federica)

Settore - Risorse umane e formazione

(Responsabile : Maurizi Paola)

E.Q. - Personale dipendente del servizio sanitario regionale e relazioni sindacali

(Responsabile : Alfonsi Angela)

E.Q. - Medicina convenzionata

(Responsabile : Pediconi Federica)

E.Q. - Formazione

(Dirigente : Masera Filippo)

Direzione - Sanità e Integrazione socio sanitaria

(Responsabile : Carletti Cristina)

E.Q. - Assistenza Socio Sanitaria

(Responsabile : Possanzini Paola)

E.Q. - Sanità Penitenziaria e Salute Mentale

(Dirigente : Mengoni Alessandro)

Settore - Spesa Sanitaria e Sociosanitaria

(Responsabile : Cannito Michele)

E.Q. - Contributi, indennizzi e mobilità sanitaria internazionale

(Responsabile : Gasparroni Enrico)

E.Q. - Programmazione finanziaria dell'offerta sanitaria e
tariffe extraospedaliere

(Responsabile : Della Ciana Eleonora)

E.Q. - Controllo di gestione, supporto alle procedure di spesa
del Dipartimento Salute, gestione sanitaria accentrata e
mobilità sanitaria interregionale

(Dirigente : Nocchi Marco)

Settore - Autorizzazioni e accreditamenti

(Responsabile : Gualandri Tiziana)

E.Q. - Autorizzazioni e accreditamenti 1

(Responsabile : Pandolfi Maurizio)

E.Q. - Autorizzazioni e accreditamenti 2

Dipartimento - Sviluppo economico

(Responsabile : Finetti Giorgia)

E.Q. - Supporto e coordinamento dipartimentale alla gestione delle risorse finanziarie e gestione delle risorse finanz. vincolate e della L.R. 35/2021

(Responsabile : Luzi Stefano)

E.Q. - Interventi a sostegno dell'internazionalizzazione delle imprese e attrazione degli investimenti

(Responsabile : Marzetti Alessandro)

E.Q. - Supporto giuridico-amministrativo

(Responsabile : Recchi Stefano)

E.Q. - Coordinamento tecnico delle misure attuative dei fondi comunitari

(Responsabile : Pagliarecci Manuela)

E.Q. - Internazionalizzazione del sistema produttivo marchigiano

(Responsabile : Pigni Gianni)

E.Q. - Interventi di sostegno alla promozione delle imprese e delle start up innovative

(Responsabile : Serresi Manuela)

E.Q. - Pianificazione strategica di attività e di organizzazione

(Responsabile : Paoletta Frida)

E.Q. - Programmazione integrata e coordinamento progettualità strategiche

(Responsabile : Novelli Laura)

E.Q. - Attività di approvvigionamento di beni e servizi e relativi adempimenti

(Responsabile : Piastrellini Alberto)

E.Q. - Coordinamento degli interventi a sostegno della ricerca applicata e sviluppo sperimentale

(Responsabile : Torelli Anna)

E.Q. - Coordinamento interventi regionali e progetti europei per politiche industriali a sostegno della competitività delle imprese e del trasferimento tecnologico

(Responsabile : Petrini Emanuele)

E.Q. - Coordinamento degli interventi a sostegno dell'innovazione e delle start up innovative

(Responsabile : Fuligni Monica)

E.Q. - Supporto operativo in ambito economico-giuridico e procedure per il controllo delle società partecipate e degli enti vigilati

(Responsabile : Gentili Federica)

E.Q. - Interventi a sostegno dell'innovazione di prodotto e di processo basata sulla "Twin transition"

(Dirigente : Marchegiani Paola)

Settore - Turismo, cooperazione territoriale europea e cooperazione allo sviluppo

(Responsabile : Barbizzi Natalino)

E.Q. - Cooperazione Territoriale e allo Sviluppo e progettazione europea strategica

(Responsabile : Romozzi Donatella)

E.Q. - Coordinamento attività inerenti alla Strategia Europea per la Macroregione Adriatico Ionica (EUSAIR)

(Responsabile : Fraternali Riccardo)

E.Q. - Organizzazione e Governance delle destinazioni turistiche locali e dei circuiti di prodotto

(Responsabile : Penna Laura)

E.Q. - Programmazione e strategia borghi

(Responsabile : Barchiesi Silvia)

E.Q. - Sviluppo del sistema turistico e progetti di accoglienza

(Responsabile : Alfonsi Carla)

E.Q. - Sviluppo dell'ecosistema del turismo digitale delle Marche

(Responsabile : Lucarelli Anna Lucia)

E.Q. - Coordinamento e gestione degli interventi attuati con i Fondi strutturali per il turismo

(Dirigente : Carota Serenella)

Settore - Transizione digitale e informatica

(Responsabile : Sergiacomi Andrea)

E.Q. - Sistemi di front end multicanale, trasformazione digitale e tecnologie innovative

(Responsabile : Amici Cinzia)

E.Q. - Sistemi integrati per l'amministrazione digitale

(Responsabile : Bevilacqua Eraldo)

E.Q. - Desktop management. Servizi Unificati di assistenza e help desk

(Responsabile : Capaldo Giovanni)

E.Q. - Infrastrutture tecnologiche a supporto dei sistemi informativi sanitari e turistici

(Responsabile : Casali Massimo)

E.Q. - Servizi cloud del Polo Strategico Regionale

(Responsabile : Catorci Daniela)

E.Q. - Supporto amministrativo Progetti ICT e adempimenti connessi al personale della struttura

(Responsabile : Piersanti Paola)

E.Q. - Supporto giuridico-amministrativo per progetti di innovazione ICT dell'Agenda per la Trasformazione Digitale Marche

(Responsabile : Gennaretti Andrea)

E.Q. - Rete telematica regionale e servizi connessi

(Responsabile : De Angelis Christian)

E.Q. - Sistemi informativi per la digitalizzazione dei flussi documentali e per l'emergenza

(Responsabile : Spadoni Luca)

E.Q. - Supporto giuridico e amministrativo ai servizi del Polo Strategico Regionale e protezione dati

(Responsabile : Di Ruggero Luca)

E.Q. - Intranet regionale e istanze procedurali

Direzione - Agricoltura e Sviluppo rurale

E.Q. - Assistenza tecnica alla Programmazione di Sviluppo Rurale e cura dello Sviluppo locale

(Responsabile : Speciale Sabrina)

E.Q. - Attività di programmazione dello sviluppo rurale e sorveglianza

(Responsabile : Guglielmi Beatrice)

E.Q. - Sistemi di supporto alla decisione manageriale nel settore dello sviluppo rurale

(Responsabile : Bernacconi Patrizia)

E.Q. - Analisi e flussi finanziari del documento di programmazione regionale di sviluppo rurale, monitoraggio e rapporti con il bilancio regionale

(Responsabile : Urbinati Sergio)

E.Q. - Coordinamento degli interventi agro-ambientali del documento di programmazione di Sviluppo Rurale

(Responsabile : Tiberi Mauro)

E.Q. - Monitoraggio e cartografia dei suoli

(Responsabile : Gatto Roberto)

E.Q. - Zootecnia e condizionalità

(Responsabile : Albanesi Andrea)

E.Q. - Promozione, Innovazione in agricoltura e Organizzazione Comune di Mercato settore Ortofrutta e Olio

(Responsabile : Santi Sanzio)

E.Q. - Competitività delle imprese agricole nella provincia di Pesaro Urbino

(Responsabile : Cerasoli Fabrizio)

E.Q. - Gestione degli interventi nel settore della forestazione, della tartuficoltura e dell'OCM vitivinicolo

(Dirigente : Serafini Giuseppe)

Settore - Forestazione e politiche faunistico venatorie - SDA AP/FM

(Responsabile : Fermanelli Gianni)

- E.Q. - Gestione risorsa acqua e prevenzione del rischio per l'agricoltura

(Responsabile : Pensalfini Massimo)

- E.Q. - Programmazione e attuazione dei calendari venatori. Risarcimento danni causati dalla fauna selvatica alle colture agricole, vigilanza agli Amb. Territ. di Caccia (ATC) CRAS e OFR

(Responsabile : Ciccale' Giulio)

- E.Q. - Attuazione della legge, del programma forestale regionale e interventi pubblici nel settore forestale

(Responsabile : Vagnoni Adriano)

- E.Q. - Coordinamento degli uffici territoriali AP-FM in materia faunistico venatoria. Acquisizione di beni e servizi

(Responsabile : Sparvoli Daniele)

- E.Q. - Risarcimento dei danni causati dalla fauna selvatica

(Responsabile : Vitali Fabio)

- E.Q. - Agroindustria e calamità SDA di AP-FM

(Responsabile : Latini Egea)

- E.Q. - Multifunzionalità dell'impresa agricola e controllo interno struttura di Ascoli Piceno

(Responsabile : Fabiani Alessandro)

- E.Q. - Attuazione degli interventi delle misure forestali e benessere animale del PSR/CSR per la SDA di Ascoli Piceno e Fermo

(Responsabile : Iommi Mario)

- E.Q. - Competitività delle imprese agricole nella SDA di AP-FM

(Responsabile : Grillini Luca)

- E.Q. - Coordinamento ufficio territoriale di MC in materia faunistico venatoria. Piano di gestione del cinghiale e dei

(Responsabile : Filiaggi Alessandro)

- E.Q. - Programmazione e attuazione dei calendari piscatori. Gestione della fauna ittica

(Responsabile : Testoni Francesca)

- E.Q. - Coordinamento amministrativo e raccordo funzionale di Settore e rapporti con gli ATC a livello regionale

(Dirigente : Luciani Roberto)

Settore - Agroambiente - SDA AN

(Responsabile : Pettinari Francesco)

- E.Q. - Agevolazioni fiscali nel settore agricolo (UMA)

(Responsabile : Paoloni Silvana)

- E.Q. - Organizzazione Comune di Mercato nel settore vitivinicolo

(Responsabile : Curzi Danilo)

- E.Q. - Filiere del legno

(Responsabile : Lopez Leonardo)

- E.Q. - Multifunzionalità dell'impresa agricola

(Responsabile : Zenobi Paolo)

- E.Q. - Competitività dell'impresa agricola - SDA di Ancona

(Responsabile : Scortichini Gianni)

- E.Q. - Gestione interventi per il potenziale viticolo e investimenti OCM vino - SDA di AN

(Dirigente : Luciani Roberto) Interim

Settore - Competitività delle imprese - SDA MC

(Responsabile : Mantovani Ilaria)

- E.Q. - Sistema della conoscenza e filiere agricole e agroalimentari

(Responsabile : Cecconi Fabio)

- E.Q. - Attuazione delle iniziative di promozione dei settori vitivinicolo e agroalimentare in Italia e all'estero

(Responsabile : Luciani Ferruccio)

- E.Q. - Qualità, certificazione, sicurezza degli alimenti, distretti del cibo, benessere e qualità della vita

(Responsabile : Mosciatti Maurizio)

- E.Q. - Coordinamento degli interventi a sostegno della competitività delle imprese agricole

(Responsabile : Bruni Roberto)

- E.Q. - Nuova occupazione nel settore agricolo

(Responsabile : Della Roscia Pierpaolo)

- E.Q. - Competitività dell'impresa agricola - SDA di Macerata

(Responsabile : Marini Lucia)

- E.Q. - Agroindustria e credito in agricoltura

(Dirigente : Tisi Daniela)

Direzione - Attività Produttive, Imprese e Cultura

(Responsabile : Sabbatini Lucio)

E.Q. - Distribuzione carburanti e gestione eventi calamitosi

(Responsabile : Cinti Michela)

E.Q. - Coordinamento delle attività giuridiche, amministrative ed emergenziali

(Responsabile : Lanari Claudia)

E.Q. - Programmazione integrata beni e attività culturali. Gestione delle attività culturali, del settore spettacolo dal vivo e del cinema

(Responsabile : Borgognoni Roberto)

E.Q. - Interventi di tutela, conservazione e valorizzazione del patrimonio edilizio storico monumentale e gestione delle emergenze nel settore dei beni culturali

(Responsabile : Bianchini Andrea)

E.Q. - Sistema bibliotecario regionale e valorizzazione degli archivi

(Responsabile : Cuicchi Matteo)

E.Q. - Semplificazione amministrativa e digitalizzazione dei sistemi informativi

(Responsabile : Giulianelli Laura)

E.Q. - Valorizzazione del patrimonio culturale

(Responsabile : Morelli Emy)

E.Q. - Supporto amministrativo-contabile e imprese culturali e creative

(Dirigente : Tisi Daniela) Interim

Settore - Commercio, pesca e tutela dei consumatori

(Responsabile : Luzietti Nadia)

E.Q. - Coordinamento e incentivi al commercio

(Responsabile : Candi Giacomo)

E.Q. - Pesca marittima, acquacoltura, attuazione politiche del Fondo Europeo Affari Marittimi Pesca ed Acquacoltura FEAMPA 2021/2027

(Responsabile : Andreucci Adonella)

E.Q. - Tutela dei consumatori, osservatorio, commercio e delocalizzazioni

(Responsabile : Barchiesi Antonello)

E.Q. - Commercio equo solidale, sistema fieristico ed incentivi

(Dirigente : Bertini Silvano)

■ Settore - Industria, artigianato e credito

(Responsabile : Travagliati Fabio)

- E.Q. - Programmazione e attuazione degli strumenti di supporto al credito, raccordo degli interventi del Programma FESR, semplificazione amministrativa

(Responsabile : Gaspari Massimo)

- E.Q. - Investimenti produttivi e aree di crisi

(Responsabile : Cecconi Angela)

- E.Q. - Gestione interventi di sostegno agli investimenti produttivi

(Responsabile : Fiorucci Roberta)

- E.Q. - Promozione e gestione del settore artigianato

---- - Risorse non utilizzate c/o strutture
regionali della Giunta